

VEMP 测试



Interacoustics[®]

leading diagnostic solutions

VEMP短声

简介：VEMP测试用于对球囊（平衡感受器之一）的主观波形评估

适用范围：诊断

电极放置：传统的4电极。双侧胸锁乳突肌（SCM）记录电极，胸骨上端参考电极和地线（颊部，前额下部）。

- 请参考操作手册以获得更详细的操作指导。

结果：VEMP 500Hz

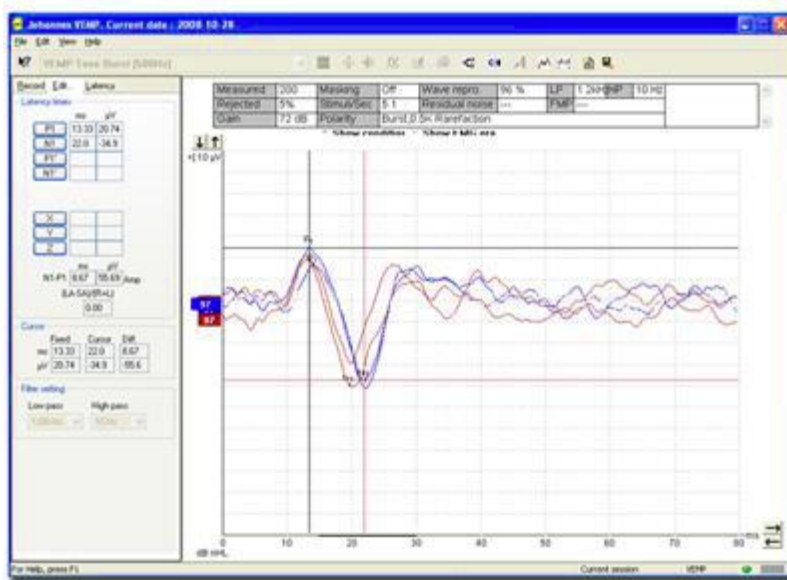
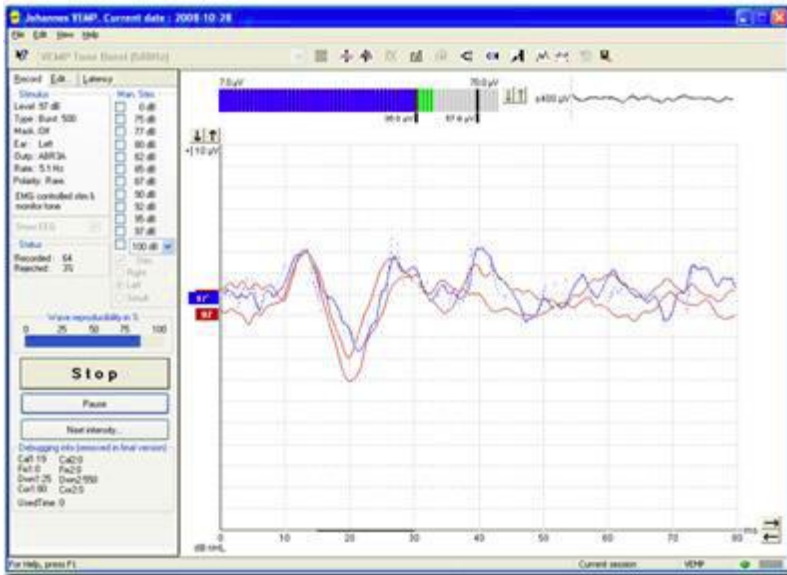

100dB 的VEMP测试